



Rijksdienst voor Ondernemend
Nederland

> Retouradres Postbus 19530 2500 CM Den Haag

Peeters Bos en Hout bv



Rijksdienst voor
Ondernemend Nederland

Postbus 19530
2500 CM Den Haag
mijn.rvo.nl

T 088 042 42 42

Onze referentie
KAP/12/16/069

Datum 5 september 2016
Betreft Kapmelding art.2 Boswet

Geachte [REDACTED],

Op 1 september 2016 heb ik uw kapmelding als bedoeld in artikel 2 van de Boswet ontvangen. Graag reageer ik op uw melding.

Ontvangstbevestiging

Uw melding is onder nummer KAP/12/16/069 in mijn administratie opgenomen. Vermeldt u dit meldingsnummer bij al uw correspondentie over deze melding, zodat wij u sneller van dienst kunnen zijn. U bent voornemens over te gaan tot kap van:

Gegevens te kappen opstand				
Kadastrale aanduiding	Gemeente	Oppervlakte	Aantal	Boomsoort
A 3	Haalen	13		fijnspar
A 4		31		fijnspar
A 5		4 are		fijnspar
A 4554			20 st.	esdoorn
Plaatselijke benaming: Heihoeven				

Volgens het opgaveformulier is [REDACTED] en [REDACTED],
[REDACTED] de eigenaar van de grond waarop de te vellen
houtopstand is gelegen.

Wat dit voor u betekent

Indien u binnen een maand na de hierboven genoemde ontvangstdatum geen reactie op uw melding heeft ontvangen, mag u met de kapwerkzaamheden beginnen. Heeft de kap niet binnen één jaar na ontvangstdatum plaatsgevonden, dan moet u, als u alsnog tot kap wilt overgaan, het voornemen tot kap opnieuw melden. Deze verplichting is vastgelegd in artikel 2.1 van de Boswet.

Wat kunt u verder verwachten?

Uw melding wordt beoordeeld door de provincie. Naar aanleiding van deze beoordeling kan namens de Staatssecretaris een verbod tot het kappen of doen kappen van houtopstanden worden opgelegd. Een verbod is met redenen omkleed en wordt zo spoedig mogelijk aan de gebruiker van de grond en de eigenaar van de grond schriftelijk meegedeeld.

Rijksdienst voor
Ondernemend Nederland

Datum
5 september 2016

Onze referentie
KAP/12/16/069

Het verbod wordt volgens artikel 13, lid 1 en 2 van de boswet ook gepubliceerd in de Nederlandse Staatscourant.

Nadere informatie over de behandeling van het verzoek en de voorwaarden kunt u vinden op de website mijn.rvo.nl. Ga naar onderwerpen > vergunning en ontheffing > bossen, kappen en herplanten.

Overige bepalingen

Ik wijs u erop dat er nog andere bepalingen van toepassing kunnen zijn op het kappen van houtopstanden (bijvoorbeeld gemeentelijke of provinciale verordeningen, gemeentelijk bestemmingsplan, Flora- en faunawet en Natuurbeschermingswet). Informatie hierover kunt u inwinnen bij de gemeente, de provincie of Rijksdienst voor Ondernemend Nederland.

Meer informatie

Ik vertrouw erop dat voldoende duidelijk is onder welke voorwaarden u de kapwerkzaamheden uit kunt voeren. Heeft u nog vragen, dan kunt u contact met mij opnemen. Het telefoonnummer is [REDACTED]. Ik beantwoord graag uw vragen.

Met vriendelijke groet,

[REDACTED]

Vergunningen & Handhaving Rijksdienst voor Ondernemend Nederland

Bijlage: - Artikel 3 van de Boswet

Afschrift aan: - Gedeputeerde Staten van de provincie Limburg
- de handhaver Boswet van de provincie Limburg
- gemeente Leudal

Kennisgeving aan: - de eigenaar

Deze brief is digitaal vastgesteld en daarom niet ondertekend

BIJLAGE: ARTIKEL 3 VAN DE BOSWET

**Rijksdienst voor
Ondernemend Nederland**

1. De eigenaar van grond, waarop een houtopstand, anders dan bij wijze van dunning, is geveld of op andere wijze tenietgegaan, is verplicht binnen een tijdvak van drie jaren na de velling of het tenietgaan van de houtopstand te herbeplanten volgens de regelen bij of krachtens algemene maatregel van bestuur te stellen.
2. De in het vorige lid bedoelde eigenaar is tevens verplicht beplanting die niet is aangeslagen binnen drie jaren na de herbeplanting te vervangen.
3. De in de voorgaande leden bedoelde eigenaar kan aan Onze Minister een verklaring vragen, inhoudende dat de door hem voorgestelde herbeplanting voldoet aan de regelen, krachtens het eerste lid gesteld.

Datum
5 september 2016

Onze referentie
KAP/12/16/069



Rijksdienst voor Ondernemend
Nederland

> Retouradres Postbus 19530 2500 CM Den Haag



**Rijksdienst voor
Ondernemend Nederland**

Postbus 19530
2500 CM Den Haag
mijn.rvo.nl

T 088 042 42 42

Onze referentie
KAP/12/16/069

Bijlagen
1

Datum 5 september 2016
Betreft Kapmelding art.2 Boswet

Geachte heer/mevrouw,

Op 1 september 2016 heb ik een kapmelding als bedoeld in artikel 2 van de Boswet ontvangen.
Volgens opgave van de melder bent u de eigenaar van het perceel, waarop de kap zal plaatsvinden.

Ontvangstbevestiging

De melding is in mijn administratie opgenomen onder nummer KAP/12/16/069.
Vermeldt u dit nummer bij al uw correspondentie over deze melding, zodat wij u sneller van dienst kunnen zijn.

De melding is ingediend door:
Peeters Bos en Hout bv



De melder heeft aangegeven onderstaande opstand te gaan vellen:

Gegevens te kappen opstand				
Kadastrale aanduiding	Gemeente	Oppervlakte	Aantal	Boomsoort
A 3	Haelen	13		fijnspar
A 4		31		fijnspar
A 5		4 are		fijnspar
A 4554			20 st.	esdoorn
Plaatselijke benaming: Heihoeven				

Wat kunt u verder verwachten?

Indien de melder binnen een maand na de ontvangstdatum van de melding geen reactie op zijn melding heeft ontvangen, mag met de kapwerkzaamheden worden begonnen.

Heeft de kap niet binnen één jaar na bovengenoemde ontvangstdatum plaatsgevonden, dan moet, indien de melder alsnog tot kap wil overgaan, het voornemen tot kap opnieuw worden gemeld. Deze verplichting is vastgelegd in artikel 2.1 van de Boswet.

Datum
5 september 2016
Onze referentie
KAP /12/16/069

De melding wordt beoordeeld door de provincie Limburg. Naar aanleiding van deze beoordeling kan namens de Staatssecretaris een verbod tot het kappen of doen kappen van de houtopstanden worden opgelegd. Een verbod is met redenen omkleed en wordt schriftelijk ter kennis gebracht van de gebruiker van de grond en de eigenaar van de grond. Het verbod wordt bovendien gepubliceerd in de Staatscourant.

Nadere informatie over de behandeling van het verzoek en de voorwaarden kunt u vinden op de website mijn.rvo.nl Ga naar onderwerpen > vergunning en ontheffing> bossen, kappen en herplanten.

Overige bepalingen

Ik wijs u erop dat er nog andere bepalingen van toepassing kunnen zijn op het kappen van houtopstanden (bijvoorbeeld gemeentelijke of provinciale verordeningen, gemeentelijk bestemmingsplan, respectievelijk Flora- en faunawet, Natuurbeschermingswet). Informatie hierover kunt u inwinnen bij uw gemeente, de provincie of bij Rijksdienst voor Ondernemend Nederland.

Meer informatie

Ik vertrouw erop dat voldoende duidelijk is onder welke voorwaarden de kapwerkzaamheden kunnen worden uitgevoerd. Heeft u nog vragen, dan kunt u contact met mij opnemen. Het telefoonnummer is [REDACTED] Ik beantwoord graag uw vragen.

Met vriendelijke groet,

[REDACTED]

Vergunningen & Handhaving Rijksdienst voor Ondernemend Nederland

Deze brief is digitaal vastgesteld en daarom niet ondertekend

BIJLAGE: ARTIKEL 3 VAN DE BOSWET

Datum
5 september 2016

Onze referentie
KAP /12/16/069

1. De eigenaar van grond, waarop een houtopstand, anders dan bij wijze van dunning, is geveld of op andere wijze tenietgegaan, is verplicht binnen een tijdvak van drie jaren na de velling of het tenietgaan van de houtopstand te herbeplanten volgens de regelen bij of krachtens algemene maatregel van bestuur te stellen.
2. De in het vorige lid bedoelde eigenaar is tevens verplicht beplanting die niet is aangeslagen binnen drie jaren na de herbeplanting te vervangen.
3. De in de voorgaande leden bedoelde eigenaar kan aan Onze Minister een verklaring vragen, inhoudende dat de door hem voorgestelde herbeplanting voldoet aan de regelen, krachtens het eerste lid gesteld.



Rijksdienst voor Ondernemend
Nederland

KAP 12/16/069

ONTVANGEST		
ONTV d.d. 11 SEP 2016		
Datum	Routing	Par.
5-9	access	Ant

Opgave Kap houtopstand

- U bent van plan een houtopstand te kappen. Dit moet u melden.
- Met dit formulier geeft u dit voornemen door.
- De kap gebeurt minimaal een maand en maximaal één jaar na het insturen van deze opgave.
- De gegevens die u invult kunnen gebruikt worden voor de controle op de naleving van de subsidievoorwaarden van het Gemeenschappelijk landbouwbeleid (GLB).
- Heeft u vragen, kijk dan op mijn.rvo.nl.
- Of neem telefonisch contact met ons op: 088 042 42 42 (lokaal tarief).

1 Uw gegevens

- 1.1 Vul één van deze nummers 1 2 0 6 6 4 0 5

in: uw KvK-nummer of
burgerservicenummer
(BSN).
Geef aan welk nummer u
invult.

- ☒ KvK-nummer
☐ BSN

- 1.2 Vul hier uw gegevens in.

Naam en voorletters
Straat en nummer
Postcode en plaats
Telefoonnummer
E-mailadres

Peeters Bos een Hout bv

☒ Dhr ☐ Mw

[Redacted]
[Redacted]
[Redacted]
bosenhout@home.nl

- 1.3 Met wie kunnen wij contact
opnemen voor vragen over
dit formulier?
U hoeft dit niet in te vullen
als dit dezelfde gegevens
zijn als bij vraag 1.2.

Naam en voorletters
Telefoonnummer
E-mailadres

[Redacted]
[Redacted]
bosenhout@home.nl

☒ Dhr ☐ Mw

2 Over de te kappen houtopstand

- 2.1 Vul hier de gegevens van
de te kappen houtopstand
in.
Geef bij de kadastrale
gemeente de gegevens op
zoals deze geregistreerd
staan bij het Kadaster.



Plaatselijke benaming Heihoeven
Kadastrale gemeente Haelen
Gemeente Leudal
Provincie Limburg

2.2	Vul de gegevens in van de houtopstand die u wilt kappen. <i>Alleen bij éénrijige beplantingen of wegbeplantingen vermeldt u het aantal te kappen bomen en plantafstand in meters. Bij de kadastrale aanduiding vermeldt u de sectie en het nummer.</i>	Oppervlakte te kappen bos in aren	Aantal te kappen bomen	Plantafstand in de rij in meters	Boomsoort	Leeftijd	Kadastrale sectie	Aanduiding nummer
		13			fijnspar	4 0	A	3
		31			fijnspar	4 0	A	4
		4			fijnspar	4 0	A	5
			20		Esdoorn	4 0	A	4554

- 2.3 Geef een korte toelichting op de voorgenomen kap. Kappen van fijnspar vanwege het omvormen van monocultuur naar een gemengd bos. Dit betreft secyies A 3 A4 en A5

De 20 esdoorns staan aan de rand van sectie A 4554 en A 4093. Met storm zijn hier al diverse keren takken uitgewaaid en de eigenaar wil graag de aanwezige brandgang vrijhouden om bij de Brandput te kunnen komen liggend ongeveer op de hoek van perceel A 4554 en A 4553

3 Over de eigenaar

- 3.1 Bent u de eigenaar van de gronden? ☐ Ja > Ga verder met vraag 4
☒ Nee > Ga verder met vraag 3.2
- 3.2 Vul hier de gegevens van de eigenaar in.
Vul per eigenaar een apart formulier in.
- Naam en voorletters  ☒ Dhr ☐ Mw
- Straat en nummer 
- Postcode en plaats 
- Telefoonnummer 
- 3.3 Heeft u de eigenaar van de gronden op de hoogte gesteld van de voorgenomen kap? ☒ Ja
☐ Nee > Stel de eigenaar op de hoogte

4 Checklist bijlagen

- 4.1 Welke bijlagen stuurt u mee?
- Verplicht
- ☒ Topografische kaart, schaal 1:25.000
- Overige bijlagen, voor zover van toepassing
- Overzichtskaart

5 Ondertekening

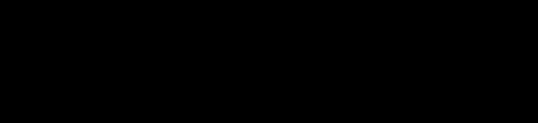
- 5.1 Onderteken het formulier en stuur het met alle bijlagen naar:
- Rijksdienst voor
Ondernemend Nederland
- T.a.v. Uitvoerders Boswet
Postbus 19530
2500 CM Den Haag
- Ik heb dit formulier volledig en naar waarheid ingevuld. Ik verklaar dat ik bekend ben met alle voorwaarden van de regeling.
- Naam 
- Datum 31 - 08 - 2016
- Handtekening 

A

Uittreksel Kadastrale Kaart

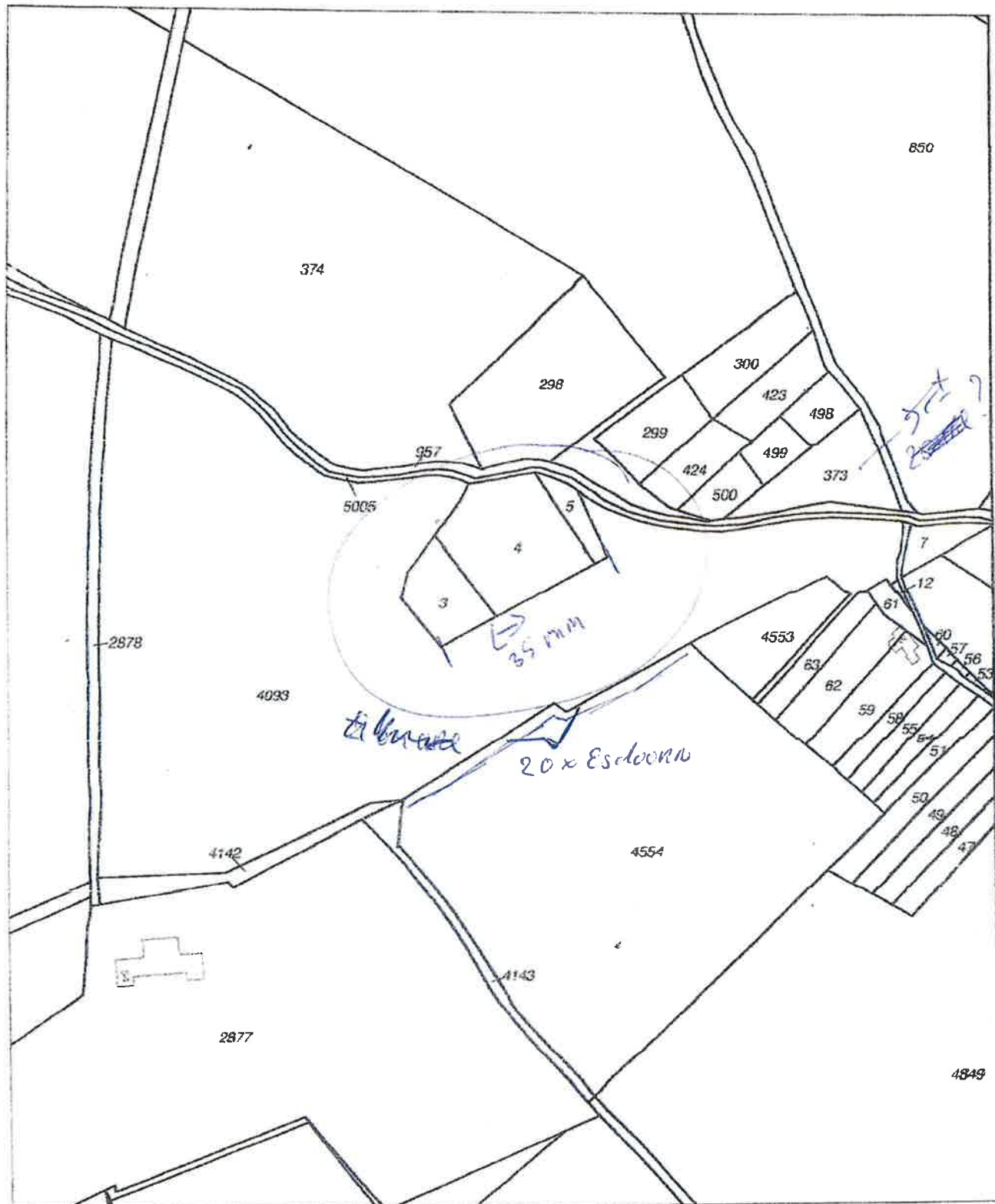

Deze kaart is noordgericht		Schaal 1:2500		
12345	Perceelnummer	Kadastrale gemeente		HAELEN
25	Huisnummer	Sectie		A
		Perceel		4093

Voor een eenduidend uittreksel: ROERMOND, 28 november 2012
 De bewaarder van het kadaster en de openbare registers

Aan dit uittreksel kunnen geen betrouwbare meten worden ontleend.
 De Dienst voor het kadaster en de openbare registers behoudt zich de intellectuele
 eigendomsrechten voor, waaronder het auteursrecht en het databankrecht.

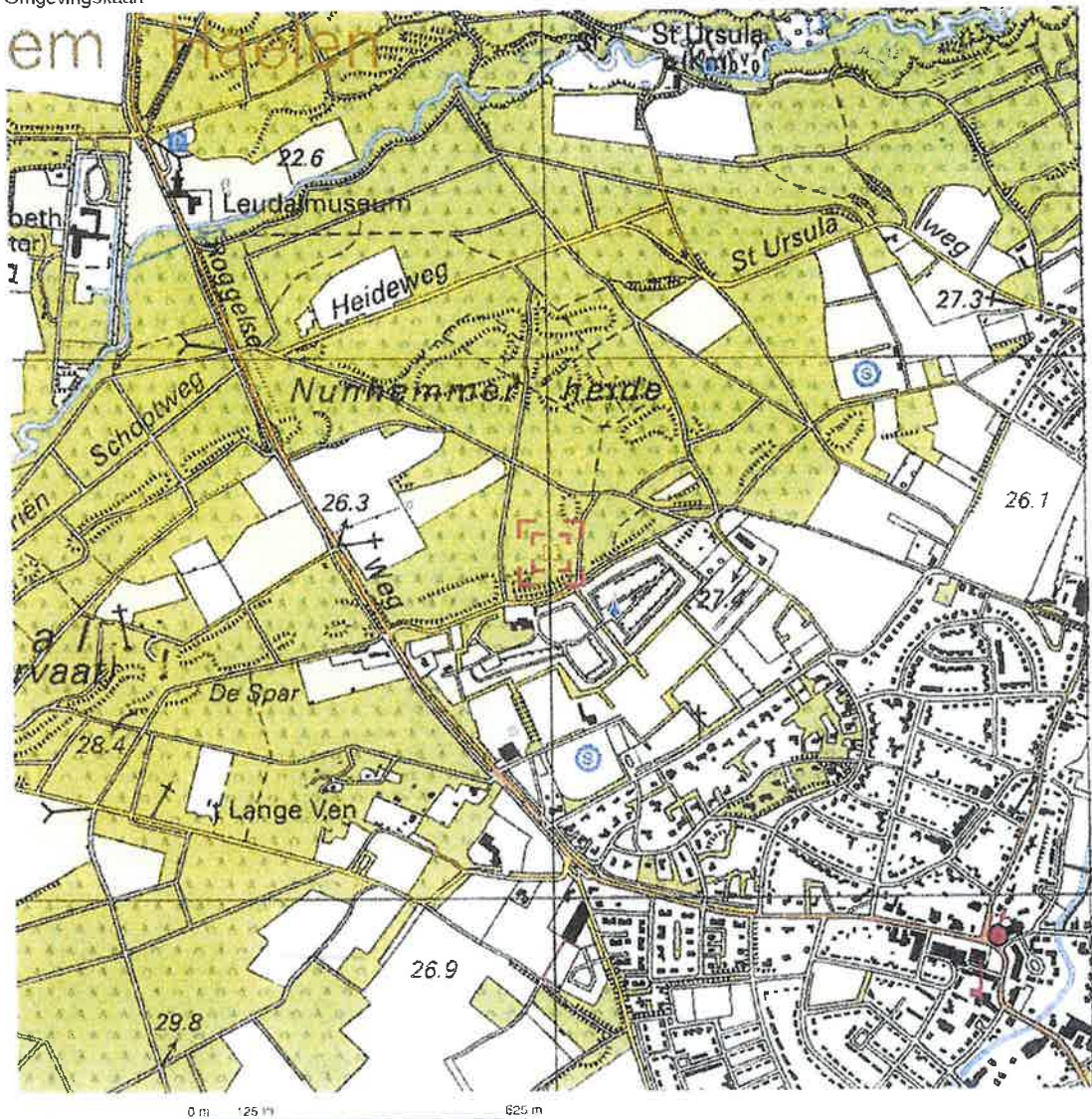

Deze kaart is noordgericht.

Schaal 1: 12500

Hier bevindt zich Kadastraal object HAELEN A 4093

EULDERSWG, HAELEN

© De auteursrechten en databankenrechten zijn voorbehouden aan de Topografische Dienst Kadaster.



bebouwd gebied a huizenblok, groot gebouw b huizen c kas d kas	weg a autosnelweg b hoofdweg met gescheiden rijbanen c hoofdweg d regionale weg met gescheiden rijbanen e regionale weg f lokale weg met gescheiden rijbanen g lokale weg h weg met asfalt of slechte verharding i onverharde weg j straat/overige weg k wandelgebied l fietspad m pad, voetpad n weg in reusleij o weg in ontwerp p viaduct q tuins r vaste brug s beweegbare brug t brug op pijlers	spoorwegen a enkelspoor b dubbelspoor c dubbelspoor d dubbelspoor e dubbelspoor f dubbelspoor g dubbelspoor h dubbelspoor i dubbelspoor j dubbelspoor k dubbelspoor l dubbelspoor m dubbelspoor n dubbelspoor o dubbelspoor p dubbelspoor q dubbelspoor r dubbelspoor s dubbelspoor t dubbelspoor u dubbelspoor v dubbelspoor w dubbelspoor x dubbelspoor y dubbelspoor z dubbelspoor	overige symbolen a kerk, moskee b toren, hoge koepel c kerk, moskee met toren d markant object e watertoren f vuurtoren g gemeentehuis h postkantoor i politiebureau j wegwijzer k kapel l knas m vlampijp n windmolen o watermolen p windmolen q windmolen r windmolen s windmolen t windmolen u windmolen v windmolen w windmolen x windmolen y windmolen z windmolen
---	--	--	--



PostNL
Port betaald
Port Payé
Pays-Bas

Gemeente Leudal
Postbus 3008
6093 ZG Heythuysen

GD9DC 6D99ZG008

Rijksdienst voor Ondernemend
Nederland

